

AGUAS DE FONT VELLA Y LANJARÓN S.A.		FICHAS TÉCNICAS DE PRODUCTO ACABADO	
Código: LJ-001	Revisión : 13	Página: 1 de 9	
Difusión : CONTROLADA	Fecha : 14/10/14		
Producto:	AGUA MINERAL NATURAL LANJARÓN		

Elaborado : T.G.C.	Revisado J.G.C.y S.A. / J.C.LJ.	Aprobado: D.C.y D.S
--------------------	---------------------------------	---------------------

1) DATOS PRODUCTO (según R.T.S. agua de bebida envasada RD 1798/2010 de 30 de diciembre)

Denominación producto	Agua Mineral Natural
Denominación de venta	Agua Mineral Natural
Descripción del producto	<p>Agua de origen subterráneo que se capta mediante manantial o perforación y que se caracteriza por:</p> <ul style="list-style-type: none"> • Un contenido químico en sales minerales y oligoelementos constante y estable en el tiempo (reflejado en la etiqueta). Dependiente de las fluctuaciones naturales del acuífero. • Su pureza original • En ocasiones, por determinados efectos fisiológicos beneficiosos • Ausencia de tratamientos que modifiquen su contenido químico y bacteriológico original, salvo los destinados a separar sustancias inestables en el interior del envase.
Marca Comercial	Lanjarón
Mineralización	Débil
Composición / Ingredientes	Agua Mineral Natural
Valor nutricional	--
Utilización esperada	<p>Uso alimentario, directamente como bebida o en la preparación de alimentos.</p> <p>Es utilizado tal y como se presenta al consumidor y no necesita preparación previa.</p>
Grupos de Riesgo	Debido a sus características no se identifican grupos de riesgo

Código: LJ-001
 Difusión: CONTROLADA

 Revisión: 13
 Fecha: 14/10/14

Página: 2 de 9

 Producto: **AGUA MINERAL NATURAL LANJARÓN**

Composición química (etiqueta)	Calcio (mg /l)	26,6
	Sodio (mg/l)	5,46
	Magnesio (mg/l)	12,9
	Bicarbonatos (mg/l)	131
	Sulfatos (mg/l)	18,9
	Conductividad (µS/ cm.)	210

Microbiología (según R.T.S. aplicable)	Recuento Total	<ul style="list-style-type: none"> • 20-22 ° C, 72 h. → máximo 100 U.F.C. / ml • 37 ° C, 24 h. → máximo 20 U.F.C. / ml
---	----------------	--

Sólo es de aplicación si el recuento se realiza durante las 12 horas siguientes al envasado, durante este tiempo la muestra deberá mantenerse entre 4-1 ° C. Si la muestra no se analiza en las condiciones anteriormente mencionadas, el recuento total de microorganismos será el resultado de la evolución normal del contenido en gérmenes que tuviera en los puntos de alumbramiento.

- | | |
|--------------|--|
| Ausencia de: | <ul style="list-style-type: none"> • Escherichia coli y otros coliformes en 250 ml. • Streptococos fecales en 250 ml. • Pseudomonas aeruginosa en 250 ml. • Clostridios sulfito reductores en 50 ml. • Microorganismos patógenos. • Parásitos. |
|--------------|--|

Código: LJ-001

Revisión : 13

Página: 3 de 9

Difusión : CONTROLADA

Fecha : 14/10/14

Producto: **AGUA MINERAL NATURAL LANJARÓN**

Alérgenos: No contiene alérgenos. El agua mineral natural no se incluye en el listado del Anexo II del Reglamento 1169/2011.

OGM: No contiene Organismos Modificados Genéticamente (OGM) de acuerdo al Reglamento 1829/03 y el Reglamento 1830/03.

APPCC: Aguas Font Vella y Lanjarón, S.A. certifica la implantación de un Sistema de Análisis de Peligros y Puntos de Control Críticos (APPCC).
Así mismo, le indicamos que toda la documentación asociada a la implantación de este sistema está disponible en nuestras instalaciones para su consulta in situ, si lo considera necesario.

Código: LJ-001

Revisión : 13

Página: 4 de 9

Difusión : CONTROLADA

Fecha : 14/10/14

Producto:

AGUA MINERAL NATURAL **LANJARÓN**

DATOS EMPRESA

Manantial / Captación

Manantial Salud

Paraje Fuenteaporta, s/n

Lanjarón (Granada)

Telf. 958-77-08-11

Registro sanitario

27.9/ GR

Identificación de la empresa

Aguas Font Vella y Lanjarón S.A.

N.I.F.: A-08.016.255

c/ Buenos Aires, nº21, 1 planta

08029 Barcelona

Telf. 93-227-25-00

2) DESCRIPCIÓN DEL PROCESO

CAPTACIÓN, ENVASADO Y EXPEDICIÓN DE AGUA MINERAL NATURAL

FABRICACIÓN DE ENVASES POLIMÉRICOS

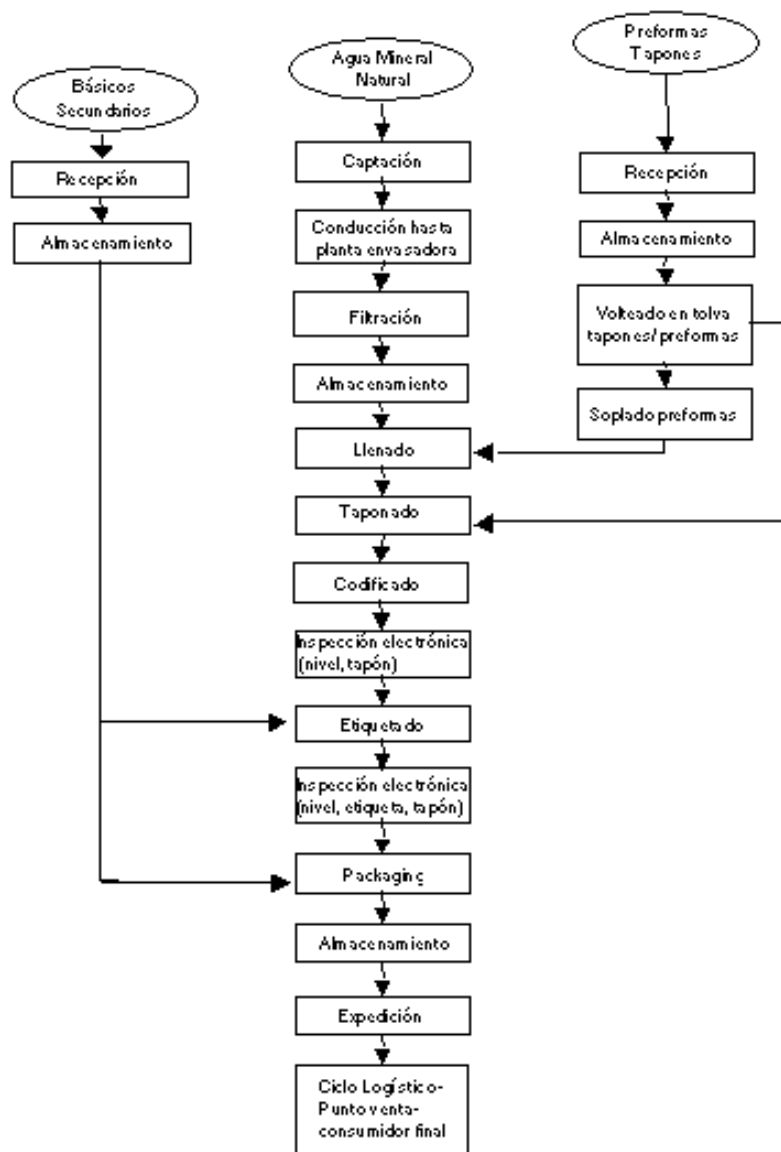

Código: LJ-001

Revisión : 13

Página: 6 de 9

Difusión : CONTROLADA

Fecha : 14/10/14

Producto:

AGUA MINERAL NATURAL LANJARÓN

3) GESTIÓN DE CALIDAD Y SEGURIDAD ALIMENTARIA DEL PROCESO

- Cumplimiento de la Reglamentación que afecta al sector
- AFyLJ SA cumple con la normativa vigente a nivel europeo y español en los diferentes ámbitos que inciden en el producto que comercializa. Entre los ámbitos destacan: higiene, seguridad alimentaria, materiales, reglamentación técnica sanitaria de producto, etiquetado,...
- Certificación en Sistemas de Calidad, según la Norma UNE-EN-ISO 9001: 2008 con nº ES96/0101por SGS Ibérica, S.A. Obtención de la certificación en 1996.
- Certificación en Sistemas de Gestión Ambiental, según la Norma UNE-EN-ISO 14001:2004 con nº ES06/2181/MA por SGS Ibérica, S.A. Obtención de la certificación febrero 2006.
- Certificación en Sistemas de Gestión de Seguridad Alimentaria de acuerdo a UNE-EN-ISO 22000:2005 con nº ES06/2182-FS por SGS Ibérica, S.A. Obtención de la certificación febrero 2006.

4) CADUCIDAD / CÓDIGO DE LOTE

Fecha consumo preferente 2 años a partir de la fecha de envasado

Localización Código de lote Formatos de PET:

- Codificación láser sobre el cuerpo de la botella.

Formatos de Vidrio:

- Codificado láser sobre la etiqueta.

Interpretación código de lote: **L xx-yy-zz a hh:mm**

L = lote

xx = día

yy = mes de envasado

zz = año de envasado + 2 (año de consumo preferente)

a = línea de fabricación

Código: LJ-001

Revisión : 13

Página: 7 de 9

Difusión : CONTROLADA

Fecha : 14/10/14

Producto: AGUA MINERAL NATURAL LANJARÓN

LÍNEA	FORMATO
A	Pet 40 MULHACÉN/ 40/50
B	Pet 150
C	Pet 125/150
D	Pet 75/150/200
E	Pet 625
V	VIDRIO

hh:mm = hora + minuto de envasado

5) CONDICIONES DE CONSERVACIÓN, ALMACENAMIENTO Y TRANSPORTE

➤ Especificadas en la etiqueta:

- Consumir preferentemente antes de la fecha indicada en el lote (ver botella).
- Conservar en lugar limpio, fresco y seco.
- Proteger de la luz solar y de olores agresivos..
- Evitar contacto directo con el suelo.
- Por su seguridad: exija que se abra la botella en su presencia (excepto formato 6 L) y no reutilice el envase.

Formatos PET superiores a 50 cl

- Una vez abierto el envase mantener en frío y consumir en los 2-3 días siguientes a su apertura.

Formatos con tapón SPORT

- No se recomienda la utilización de este tapón por niños menores de 36 meses.

Formatos en vidrio

- Consumir preferentemente antes de la fecha indicada en el lote.
- Conservar en lugar limpio, fresco y seco.
- Proteger de la luz solar.
- Por su seguridad no reutilizar este envase y exija que se abra la botella en su presencia

Código: LJ-001

Revisión : 13

Página: 8 de 9

Difusión : CONTROLADA

Fecha : 14/10/14

Producto: AGUA MINERAL NATURAL LANJARÓN

➤ **Indicadas a modo de leyenda sobre caja/film (pack):**

- Consumir preferentemente antes de la fecha indicada en el lote.
- Consejos de conservación:



➤ **Indicadas en la etiqueta del palets :**

- Almacenar en lugar limpio, fresco y seco
- Preservar de la luz solar y de olores agresivos

➤ **Apilamiento de palets:**

- Formatos de PET: NO APILAR
- Formatos de Vidrio: 3 alturas para las SKUs altas y 4 alturas para las bajas.

➤ **Teléfono de Atención al Consumidor: 902100334**



Font Vella y Lanjarón S.A.



AGUAS DE FONT VELLA Y LANJARÓN S.A.

FICHAS TÉCNICAS DE PRODUCTO ACABADO

Código: LJ-001

Revisión : 13

Página: 9 de 9

Difusión : CONTROLADA

Fecha : 14/10/14

Producto:

AGUA MINERAL NATURAL **LANJARÓN**