

Código: FR-001

Revisión : 09

Página: 1 de 8

Difusión : CONTROLADA

Fecha : 14/10/14

Producto: **AGUA MINERAL NATURAL CON GAS CARBÓNICO AÑADIDO FONTER**

Elaborado : T.G.C.

Revisado J.G.C. y S.A. / J.C.SHA.

Aprobado: D.C. y D.S.

1) DATOS PRODUCTO: (según R.T.S. agua de bebida envasada RD 1798/2010 de 30 de diciembre):

Denominación producto Agua Mineral Natural con Gas Carbónico Añadido

Denominación de venta Agua Mineral Natural con Gas Carbónico Añadido

Descripción del producto Agua de origen subterráneo que se capta mediante manantial o perforación y que se caracteriza por:

- Un contenido químico en sales minerales y oligoelementos constante y estable en el tiempo (reflejado en la etiqueta). Dependiente de las fluctuaciones naturales del acuífero.
- Su pureza original.
- En ocasiones, por determinados efectos fisiológicos beneficiosos.
- Ausencia de tratamientos que modifiquen su contenido químico y bacteriológico original, salvo los destinados a separar sustancias inestables en el interior del envase.

Marca Comercial Fonter

Mineralización Débil

Composición / Ingredientes Agua Mineral Natural con Gas Carbónico Añadido

Valor nutricional --

Utilización esperada Directamente como bebida

Es utilizado tal y como se presenta al consumidor y no necesita preparación previa.

Grupos de Riesgo Debido a sus características no se identifican grupos de riesgo.

Código: FR-001

Revisión : 09

Página: 2 de 8

Difusión : CONTROLADA

Fecha : 14/10/14

Producto: **AGUA MINERAL NATURAL CON GAS CARBÓNICO AÑADIDO FONTER**

Composición química (etiqueta)	Calcio (mg /l)	21,9
	Sodio (mg/l)	7,84
	Magnesio (mg/l)	7,19
	Bicarbonatos (mg/l)	104
	Sulfatos (mg/l)	6,64
	Cloruros (mg/l)	5,07
	Conductividad (µS/ cm.)	182

Microbiología

- Recuento Total
- 20-22 ° C, 72 h. → máximo 100 U.F.C. / ml
 - 37 ° C, 24 h. → máximo 20 U.F.C. / ml

Sólo es de aplicación si el recuento se realiza durante las 12 horas siguientes al envasado, durante este tiempo la muestra deberá mantenerse entre 1-4 ° C.

Si la muestra no se analiza en las condiciones anteriormente mencionadas, el recuento total de microorganismos será el resultado de la evolución normal del contenido en gérmenes que tuviera en los puntos de alumbramiento.

- Escherichia coli y otros coliformes en 250 ml.
 - Streptococos fecales en 250 ml.
- Ausencia de:
- Pseudomonas aeruginosa en 250 ml.
 - Clostridios sulfito reductores en 50 ml.
 - Microorganismos patógenos.
 - Parásitos.

Código: FR-001

Revisión : 09

Página: 3 de 8

Difusión : CONTROLADA

Fecha : 14/10/14

Producto: **AGUA MINERAL NATURAL CON GAS CARBÓNICO AÑADIDO FONTER**

Alérgenos: No contiene alérgenos. El agua mineral natural no se incluye en el listado del Anexo II del Reglamento 1169/2011.

OGM: No contiene Organismos Modificados Genéticamente (OGM) de acuerdo al Reglamento 1829/03 y el Reglamento 1830/03.

APPCC: Aguas Font Vella y Lanjarón, S.A. certifica la implantación de un Sistema de Análisis de Peligros y Puntos de Control Críticos (APPCC).
Así mismo, le indicamos que toda la documentación asociada a la implantación de este sistema está disponible en nuestras instalaciones para su consulta in situ, si lo considera necesario.

Código: FR-001

Revisión : 09

Página: 4 de 8

Difusión : CONTROLADA

Fecha : 14/10/14

Producto: **AGUA MINERAL NATURAL CON GAS CARBÓNICO AÑADIDO FONTER**

2) DATOS EMPRESA

Manantial / Captación

Manantial Fonter

Passeig Font Picant, S/N

Carretera C-63 - Km 48,8

17.170 Amer (Girona)

Telf. 972-43-00-72

Registro sanitario

27.00056/ GE

Identificación de la empresa

Aguas Font Vella y Lanjarón S.A.

N.I.F.: A-08.016.255

c/ Buenos Aires, n21, ^a planta

08029 Barcelona

Telf. 93-227-25-00

Código: FR-001

Revisión : 09

Página: 5 de 8

Difusión : CONTROLADA

Fecha : 14/10/14

Producto: **AGUA MINERAL NATURAL CON GAS CARBÓNICO AÑADIDO FONTER**

3) DESCRIPCIÓN DEL PROCESO

CAPTACIÓN, ENVASADO Y EXPEDICIÓN DE AGUA MINERAL NATURAL CON GAS CARBÓNICO AÑADIDO

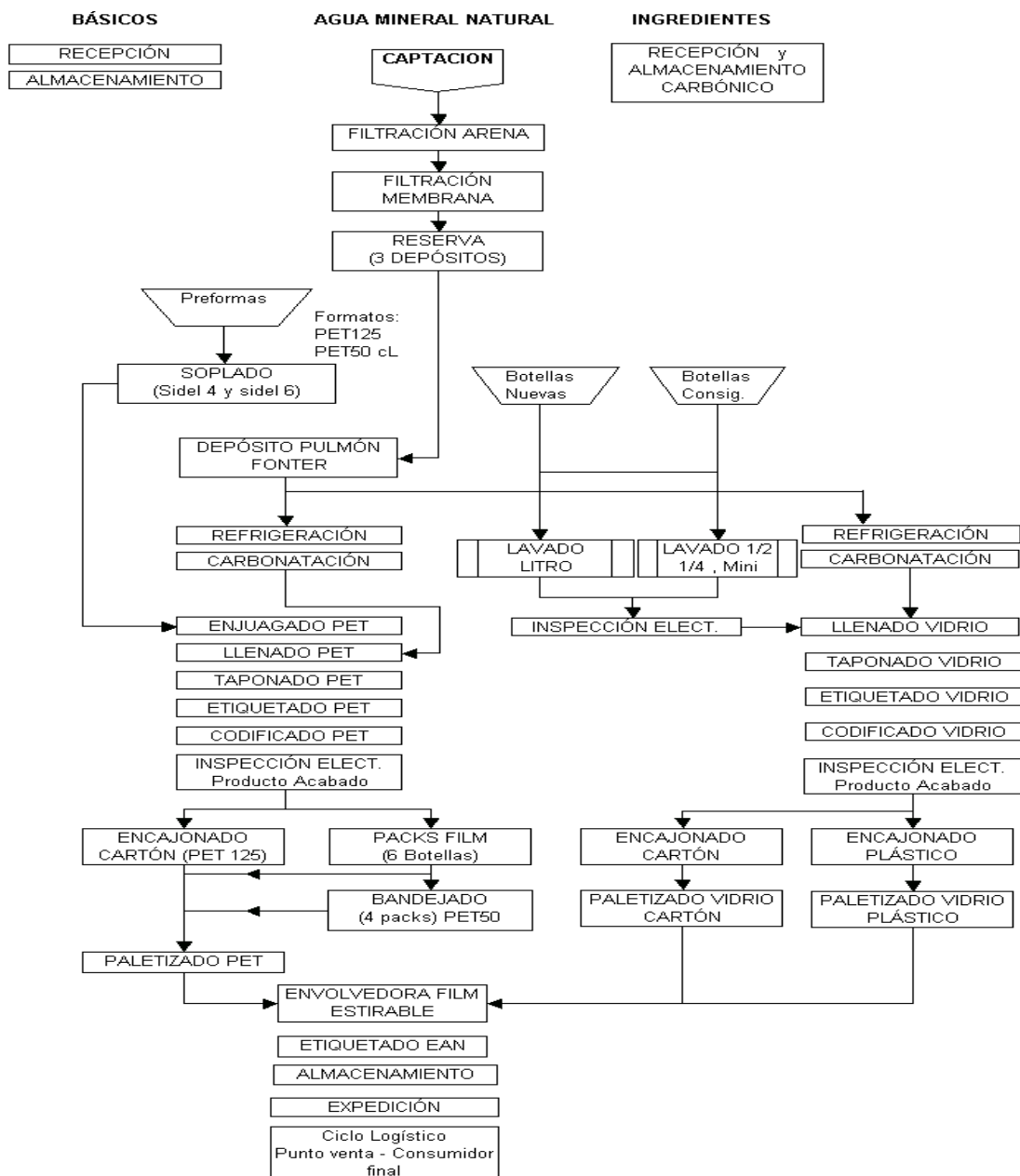

Código: FR-001

Revisión : 09

Página: 6 de 8

Difusión : CONTROLADA

Fecha : 14/10/14

Producto: **AGUA MINERAL NATURAL CON GAS CARBÓNICO AÑADIDO FONTER**

4) GESTIÓN DE CALIDAD Y SEGURIDAD ALIMENTARIA DEL PROCESO

- Cumplimiento de la Reglamentación que afecta al sector.-
- AFyL SA cumple con la normativa vigente a nivel europeo y español en los diferentes ámbitos que inciden en el producto que comercializa. Entre los ámbitos destacan: higiene, seguridad alimentaria, materiales, reglamentación técnica sanitaria de producto, etiquetado,...
- Certificación en Sistemas de Calidad, según la Norma UNE-EN-ISO 9001: 2008 con nº ES96/0101 por SGS Ibérica, S.A. Obtención de la certificación en 1996.
- Certificación en Sistemas de Gestión Ambiental, según la Norma UNE-EN-ISO 14001:2004 con nº ES06/2181/MA por SGS Ibérica, S.A. Obtención de la certificación febrero 2006.
- Certificación en Sistemas de Gestión de Seguridad Alimentaria de acuerdo a UNE-EN-ISO 22000:2005 con nº ES06/2182-FS por SGS Ibérica, S.A. Obtención de la certificación febrero 2006.

5) CADUCIDAD / CÓDIGO DE LOTE

Fecha consumo preferente Formatos en vidrio : 2 años a partir de la fecha de envasado

 Formatos en PET : 1 año a partir de la fecha de envasado

Localización Código de lote Formatos de PET → inyección de tinta sobre la botella

 Formatos de Vidrio → codificación láser sobre la etiqueta

Interpretación código de lote **L** = lote

xx = día de envasado

yy = mes de envasado

zz = año de envasado + 2 (año de consumo preferente) → Formatos en vidrio

zz = año de envasado + 1 (año de consumo preferente) → Formatos en PET

hh:mm = hora + minuto de envasado

Código: FR-001

Revisión : 09

Página: 7 de 8

Difusión : CONTROLADA

Fecha : 14/10/14

Producto: **AGUA MINERAL NATURAL CON GAS CARBÓNICO AÑADIDO FONTER**

6) CONDICIONES DE CONSERVACIÓN, ALMACENAMIENTO Y TRANSPORTE

➤ **Especificadas en la etiqueta**

Formatos en PET

- Consumir preferentemente antes de la fecha indicada en el lote.
- Indicada para dietas pobres en sodio.
- Conservar en lugar limpio, fresco y seco.
- Proteger de la luz solar y de olores agresivos.
- Evitar contacto directo con el suelo.
- Por su seguridad no reutilizar este envase.
- Exija que se abra la botella en su presencia.

Formatos superiores a 50 cl

- Una vez abierto el envase mantener en frío y consumir en los 2-3 días siguientes a su apertura.

Formatos en vidrio

- Consumir preferentemente antes de la fecha indicada en el lote.
- Conservar en lugar limpio, fresco y seco.
- Proteger de la luz solar
- No rellenar.

➤ **Especificadas en caja/pack**

- Consumir preferentemente antes de la fecha indicada en el lote.
- Consejos de conservación:



AGUAS DE FONT VELLA Y LANJARÓN S.A.

FICHAS TÉCNICAS DE PRODUCTO ACABADO

Código: FR-001

Revisión : 09

Página: 8 de 8

Difusión : CONTROLADA

Fecha : 14/10/14

Producto: **AGUA MINERAL NATURAL CON GAS CARBÓNICO AÑADIDO FONTER**

➤ **Especificadas en la etiqueta del palet**

- Almacenar en lugar limpio, fresco y seco
- Preservar de la luz solar y de olores agresivos

Apilamientos de palets:

Formatos de PET : NO APILAR.

Formatos de Vidrio : Máximo 2 ALTURAS.

Teléfono de Atención al Consumidor: 902100272